

NOTE DE CONJONCTURE

BAROMÈTRE 2020 / 2021



Chambre
de **Métiers**
et de l'**Artisanat**

AUVERGNE-RHÔNE-ALPES

PUY-DE-DÔME

Toute une économie au service du territoire

L'ARTISANAT DANS LE PUY-DE-DÔME

contact

04 73 31 52 00

contact@cma-puydedome.fr



14 600

entreprises
artisanales

13 300 en 2015

+10 %
en 5 ans

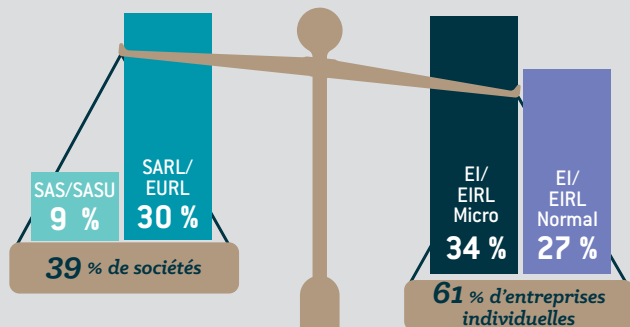

statuts juridiques

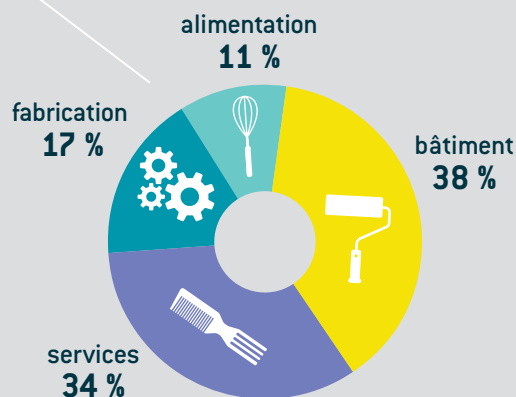

secteurs d'activité



23 % des chefs d'entreprise
artisanale ont plus de 55 ans

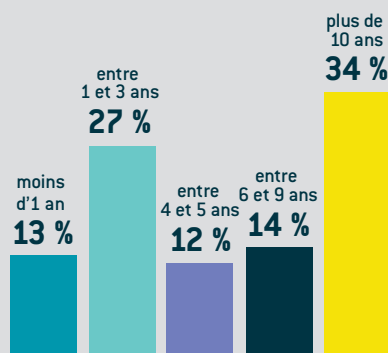

ancienneté des entreprises

nombre
d'immatriculations

+ 2 000

radiations

- 900

solde 2020

1 100

300
conjoints
collaborateurs



entre
35 et 55 ans
57 %

moins
de 35 ans
20 %

plus
de 55 ans
23 %

tranches d'âge

16 000
chefs d'entreprise



25 %



75 %

22 000
salariés

plus
de 10
salariés

4 %

entre
6 et 9
salariés

4 %

entre
3 et 5
salariés

8 %

entre
1 et 2
salariés

17 %

0 salarié



67 %

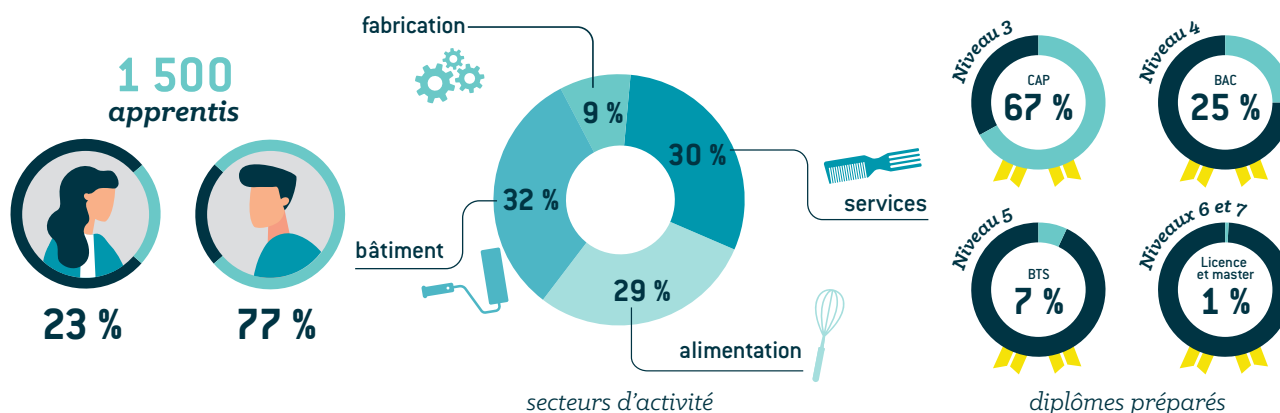

Situation économique des entreprises artisanales en 2020 > 2021

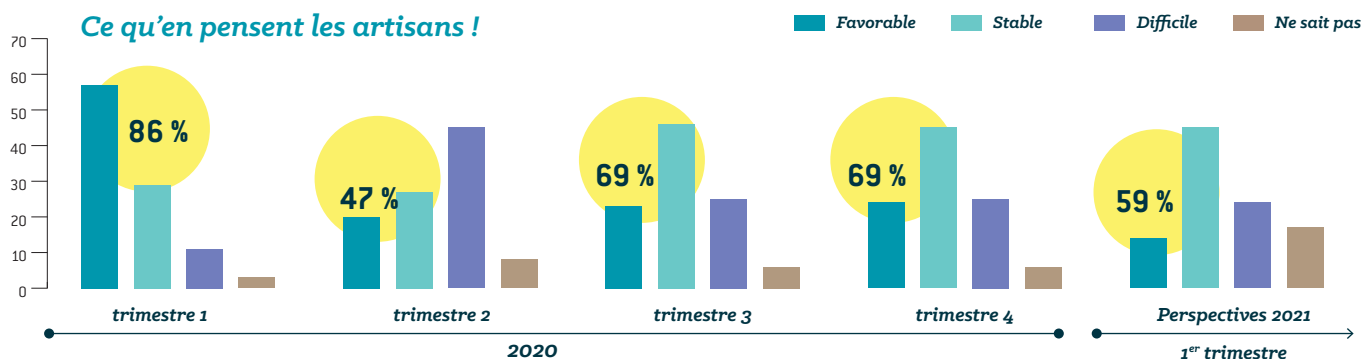

Ce que nous disent les artisans !

	1 ^{er} trim. 2020	2 ^e trim. 2020	3 ^e trim. 2020	4 ^e trim. 2020	Persp. 2021
Niveau d'activité de l'entreprise	↘	↘	↔	↘	↘
Progression du chiffre d'affaires	↔	↘	↔	↘	↘
Solidité de la trésorerie	↔	↘	↔	↔	↔
Évolution des effectifs	↔	↘	↗	↘	↔

PERSPECTIVES 2021 : 5 ARTISANS SUR 10 PRÉVOIENT UNE BAISSE DE LEUR CHIFFRE D'AFFAIRES

Au début de l'année 2020, la situation était difficile pour seulement 11% des chefs d'entreprise. Ils étaient 45% au deuxième trimestre et 25% au dernier semestre. Les prévisions pour 2021 suivent cette tendance. Les artisans s'inquiètent pour leur chiffre d'affaires et ne sont pas optimistes quant à une reprise de l'activité, la situation sanitaire n'étant pas encore stabilisée et le couvre-feu ayant eu un impact significatif sur certains secteurs d'activité. Cette diminution de l'activité a incité les dirigeants à avoir recours aux prêts et notamment le Prêt Garanti par l'Etat (PGE).